

2025年7月8日

各位

(一社) 東北観光推進機構

「日本東北遊楽日2025」を開催いたします！**- 台湾における一般消費者向けイベントを通じた東北地域の訪日プロモーション事業ご参加のご案内 -**

東日本大震災への復興支援への感謝の気持ちから始まった「日本東北遊楽日」は、今年で11回目を迎えます。2014年から継続して実施してきた本イベントは、台湾に定着し、台湾人に待ち望まれるイベントへと進化しています。過去に実施した台湾人向けアンケート調査の結果からも、イベント来場者のうち約30%が半年以内に東北を訪れ、出展した自治体にも足を運んでいることがわかりました。

節目を超え次のスタートとなる11回目の今回は、より進化したイベントを目指して、観光資源のさらなる発信に加え、物産販売、文化芸術、教育交流、スポーツなど多様な分野を融合した東北の「今」を発信し、地域の多彩な魅力と可能性を広く届け、東北の未来をつなぐ架け橋となるイベントにしたいと考えております。

つきましては、今年も出展団体の募集を行いますので、台湾から東北を訪れる旅行者の更なる拡大へ繋げるため、是非お力添え賜りますようお願い申し上げます。

記**【実施概要】**

- 名称：「日本東北遊楽日2025」
- 目的：台湾市場の訪日リピーターやFIT層、家族旅行層等をターゲットに、東北地域の特色ある魅力を訴求する東北PRイベントを台北市で開催し、台湾における東北地域の認知度向上や東北地域への訪日旅行の促進を図っていくことを目的とする。
- 主催：一般社団法人東北観光推進機構
- 日時：①BtoB東北観光セミナー・商談会・交流会：2025年12月5日（金）
13：30～20：00 ※別会場で実施いたします。
②BtoC東北観光PRイベント：2025年12月6日（土）～12月7日（日）
10：00～18：00 ※記念セレモニー 実施予定（12月6日（土）のみ11：00～）
※開催時間は予定となります。変更となる場合がございますのでご了承ください。

12/5（金）	12/6（土）	12/7（日）
9：00～17：00 搬入・準備	10:00～18:00 イベント開催	10:00～18:00 イベント開催
14:00～20:00 （別会場にて） 東北旅行セミナー 商談会・交流会	11：00～ 記念セレモニー	18：00～20：00 撤去・搬出

- 場所：華山1914文化創意産業園區 東2A～2D（4棟連結使用）
※住所/台北市中正區八德路一段1號
※交通/MRT「忠孝新生」駅出口1から徒歩3分、MRT「善導寺」駅出口6から徒歩5分

【お問い合わせ先】

○出展に関すること

担当：事務局 金城（かねしろ）

TEL：080-1190-7262

受付時間/10：00～17：00※平日のみ

○事業全体に関すること

（一社）東北観光推進機構 担当：山口、小沼、安田

TEL：022-721-1291

- 対象：青森県、岩手県、宮城県、秋田県、山形県、福島県、新潟県内の自治体（市町村）、民間企業、DMO等
※広域で共同出展をお考えの団体及び自治体（市町村）は代表者を選出いただき1団体としてお申込みください。
- 内容：ブース出展にて、東北の魅力を出展者それぞれの特色あるコンテンツでPRし、東北観光への誘客促進をしていただきます。

※以降の出展小間タイプや出展料、パッケージ内容・仕様につきましては、現時点の予定となります。
※出展の小間数に限りがございますので、締切前に締め切る可能性がございますこと、ご了承ください。

【出展概要】

■出展タイプ：1小間-（サイズ：間口3m×奥行3m×高さ2.5m）

東北観光 推進機構 会員組織	区分	出展料：1小間料金（不課税）	運営管理費一律（税込）	合計金額
	正会員	¥400,000	¥55,000	¥455,000
	賛助会員	¥420,000	¥55,000	¥475,000
	非会員	¥450,000	¥55,000	¥505,000

※非会員の方は正会員・賛助会員にお申込みいただければ、会員価格となります。
東北観光推進機構へのご入会をご希望の方は、P8をご参照下さい。

【出展料に含まれているもの】

- ①出展者名（県名）表示
※事務局が統一デザインにて制作・設置いたします
- ②椅子2脚
- ③カウンター1台
- ④照明
- ⑤基本電源
- ⑥床面カーペット

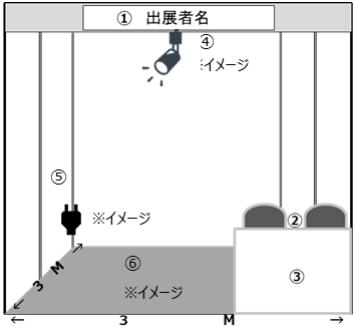

①出展者表示例（2024年度例）



②椅子2脚



③カウンター（W100 c m×H100cm×D50cm）1台

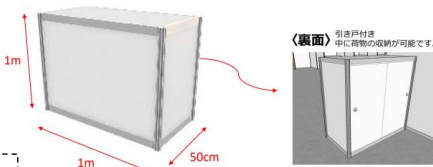

（有料オプション）

- ・壁面装飾パネルのデータ出力・設置
- ・壁面装飾パネルのデザイン・出力・設置（素材データは御支給ください）
- ・インターネット環境
- ・照明・電源の追加
- ・モニターなどその他備品
- ・現地スタッフ・通訳の派遣
- ・会場への物品の輸送（費用は物量や内容により異なります）
- ※詳細は8月にお送りする出展要項にてご案内いたします。



※1小間ブース例

新設の出展タイプ

出展タイプ	内容	費用
カウンター出展	観光PR、試飲・試食、物品販売など、上記ブース出展同様の内容を実施いただけます。 （カウンターサイズ：間口1.0m×奥行0.5m×高さ1.0m）	■東観推正会員：20万円（不課税）＋運営管理費5.5万円（税込） ■東観推賛助会員：22万円（不課税）＋運営管理費5.5万円（税込） ■東観推非会員：25万円（不課税）＋運営管理費5.5万円（税込）
プロモーション出展	クーポン配布など会場でプロモーションを行うことができます。 ＜プロモーションメニュー＞ ・来場者への訪東北時に使えるクーポンやサンプル配布 ・会場内の特設モニターにて情報露出	出展料11万円（税込）＋運営管理費5.5万円（税込）

華山1914文化創意產業園區 東2A～2D館

華山1914
Huashan1914・Creative Park

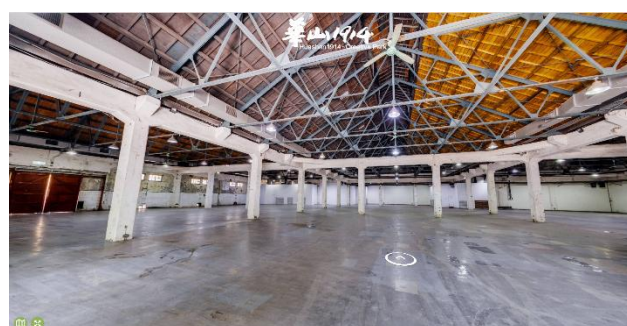
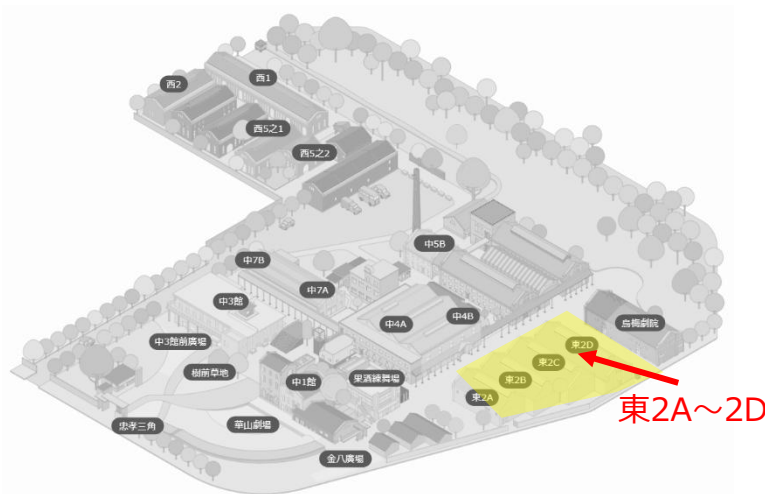

<華山1914文化創意產業園區東2A～2D館 /2,476㎡>

【開催】

台北市内の文化スポット。「華山1914文化創意產業園區」の「華山」は日本時代の町名「樺山町」に由来し「樺山」は初代台湾総督・樺山資紀（かばやますけのり、白洲正子の祖父）にちなむ。かつてここは芳釀株式会社の酒造工場で、清酒などを生産していた。第2次大戦後は台湾政府が接收し、荒廃していたが、1999年になって、文化活動のスペースとして再生した。園内ではいろいろな展覧会や公演が開催されているほか、レストラン・店舗・ギャラリーが次々に進出し、週末には大勢の市民で賑わう人気スポットとなっている。



【住所】台北市中正區八德路一段1號

【交通】MRT「忠孝新生」駅出口1から徒歩3分

MRT「善導寺」駅出口6から徒歩5分



■ブースエリアの様子



No.	出展者名	小間数
B1	宮城県・宮城県市長会	3
B2	宮城県 加美町	1
B3	気仙沼観光推進機構	1
B4	宮城県 大崎市	1
B5	仙台市	1
B6	株式会社 菓匠三全	2
B7	仙台・宮城魅力選物店	1
B8	新潟県	5
B9	極上の会津プロジェクト協議会	1
B10	福島県	1
B11	福島県浜通り	1
B12	郡山市	1
B13	MITSUI OUTLET PARK SENDAI PORT & PARK HOMES SENDAI CHUO	1
B14	大船渡市・住田町	1
B15	岩手県 宮古市・三陸鉄道	2
B16	世界遺産平泉・一関	1
B17	いわてウィンターリゾート協議会	1
B18	岩手県	3
B19	岩手県 花巻市	1
B20	株式会社山形テレビ	1

No.	出展者名	小間数
B21	山形県	2
B22	JR東日本グループ	3
B23	全旅連（旅館組合）青年部 東北ブロック	1
B24	十和田奥入瀬観光機構	1
B25	世界自然遺産「白神山地」JPR	1
B26	VISITはちのへ	1
B27	東日本高速道路株式会社 東北支社	1
B28	秋田県湯沢市	1
B29	秋田県	1
B30	一般社団法人 秋田犬ツーリズム	1
No.	出展者名	小間数
D1	スターラックス航空	1
D2	タイガーエア	1
D3	チャイナエアライン	1
D4	全日空	1
D5	エバー航空	1
D6	日本航空	1
D7	旅行AGT 3社↓	1
	五福旅行社	
	燦星旅行社	
	世興旅行社	
D8	華泰旅行社	1

開催する度に必ず足を運んで下さるリピーター・東北ファンの多い「日本東北遊楽日」。
よりイベントを楽しんでいただけるよう、下記企画へ是非協賛いただけますと幸いです。

①スタンプラリー

来場者に感謝を還元する目的であると同時に、イベント会場の回遊施策として、
ブースをめぐるスタンプラリーを行います。

イベント開催中入口にて混雑状況を確認しながら、不定時にスタンプラリーカードを配布。
指定数のミッションをクリアした来場者はガラボン抽選で、オリジナルのグッズが当たります。
協賛社様（参加ブース）はそれぞれ自由にミッションを設定し、クリアした方にスタンプを押します。
（ミッション例：SNSページへいいねなど、ご自由に設定ください）

※ラリーカードイメージ



協賛特典

- ✓ イベント参加者は必ずブースに立ち寄ることとなります。
- ✓ 公式WEBページ/FBに協賛社様のブース名・ミッションを掲載いたします。
- ✓ スタンプラリーカードに協賛社様のブース名・ミッションを掲載いたします。



協賛内容 下記いずれかの内容をご選択いただけます。

- ・ ノベルティ提供 = 100個 ※単価300円以上のものをお願いします。
- ・ ノベルティ提供 = 10個 ※単価3,000円以上のものをお願いします。
- ・ 記念グッズ協賛金 = 3万円

②抽選会

早朝から並んで下さるお客様に対して、ランダムに抽選くじを配り、ステージ上で抽選会を行います。

協賛特典

- ✓ 公式WEBページ/FBに提供賞品を掲載します。
- ✓ ステージ上で提供賞品（工芸品・物産品など）のPRをいたします。
- ✓ イベント会場内のパネルにて提供賞品を紹介いたします。



協賛内容 賞品提供 = 1個～ ※1万円程度の商品でおねがいします。詰合せでも可。

③東北BAR

日本東北遊楽日では定番の人気コーナー。

日本酒・ワイン・果実酒・ウイスキーなどの多彩な銘柄を揃え、東北地方の風土を感じながら、来場者に特別な
楽しい時間を過ごしていただきます。

10回目の開催より有料化し、より質の高いテイastingサービスで日本のお酒好きな来場者へPRします。

※売上金はイベント運営費の一部として活用させていただきます。

協賛特典

- ✓ 公式WEBページ/FBに商品を掲載します。
- ✓ 東北のお酒に興味のある来場者に対して、効率的にPRを行うことができます。
- ✓ パンフレットの配布や地域のPRも行うことができます。
- ✓ ブースへの誘導案内を行います。



協賛内容 日本酒・ワイン・果実酒・ウイスキーなどの商品提供 = 1種類につき2本～

東北観光 推進機構	区分	出展料：1小間料金（不課税）	運営管理費（税込）	合計金額
	正会員	¥400,000	¥55,000	¥455,000
	賛助会員	¥420,000	¥55,000	¥475,000
	非会員	¥450,000	¥55,000	¥505,000

※P2出展概要_出展料一覧より再掲

◆1小間出展例①（昨年の金額にて算出）
オプションで壁面出力、カタログスタンド、通訳スタッフB、船便輸送を追加した例
【お見積例】

オプション	項目	数量	単価	金額（不課税）
	◆ブース出展料（東北観光推進機構正会員の場合） （①出展名表示②椅子2③カウンター1④床面カーペット⑤照明⑥基本電源 込）	1	400,000	¥400,000
	⑦壁面装飾出力（3m×2.5m）	3	70,000	¥210,000
	⑧カタログスタンド	1	5,000	¥5,000
	⑨日本語通訳スタッフB（日常会話レベル）1日あたり	2	39,000	¥78,000
	⑩船便輸送費（パンフレットなど～100kgまで）	1	140,000	¥140,000
合計				¥833,000



⑦壁面装飾パネル出力×3面

⑧カタログスタンド

⑨日本語通訳スタッフB
（日常会話レベル）



⑩船便輸送
（～100kgまで）
（輸送物確認完了～
会場到着まで約1か月半必要）

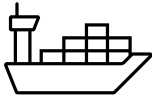

◆1小間出展例②（昨年の金額にて算出）
オプションで壁面デザイン&出力、カタログスタンド、50インチモニター、通訳スタッフA、船便輸送を追加した例
【お見積例】

オプション	項目	数量	単価	金額（不課税）
	◆ブース出展料（東北観光推進機構正会員の場合） （①出展名表示②椅子2③カウンター1④床面カーペット⑤照明⑥基本電源 込）	1	400,000	¥400,000
	⑦壁面装飾デザイン（素材データは御支給ください）	3	110,000	¥330,000
	⑧壁面装飾出力（3m×2.5m）	3	70,000	¥210,000
	⑨カタログスタンド	1	5,000	¥5,000
	⑩50インチテレビモニター（脚付き）	1	85,000	¥85,000
	⑪日本語通訳スタッフA（ビジネスレベル）@2名/1日	4	59,000	¥236,000
	⑫船便輸送費（パンフレットなど～100kgまで）	1	140,000	¥140,000
合計				¥1,406,000



⑦⑧壁面装飾パネル出力&デザイン×3面

⑨カタログスタンド

⑩50インチモニター

⑪日本語通訳スタッフA×2名
（ビジネスレベル）



⑫航空便輸送
（～100kgまで）
（輸送物確認完了～
会場到着まで約3週間必要）



※ブースオプションの金額については昨年の金額です。本年度版のレンタル商品や金額などは8月にお送りする出展要項にてご案内いたします。
※輸送物については、送れないものもございますので事前にリストを提出いただき確認させていただきます。

下記、ご希望の出展内容をお選びいただき、
別紙の「①日本東北遊楽日へのご参加に関する意向調査票」をご提出ください。

■ブース出展

ブース内ではパンフレット配布等の観光PRやノベルティの配布、ミニクイズや、フォトコーナーなど出展者の創意工夫でさまざまなPRが可能です。

- 例) ・観光パンフレットの配布、祭の衣装を着用しての記念撮影コーナー
・ブース内でのミニクイズの実施
・アンケートの実施、ご当地キャラクターとの記念撮影コーナー
・ポスターの展示等

■ステージPR

伝統芸能やご当地キャラクター等のパフォーマンスでPRを行う。

■体験PR

伝統工芸の手作り体験や、文化体験でPRを行う。

■試飲・試食によるPR

自社製品や地域産品、ご当地グルメ等の試飲・試食でPR行う。

■物品の販売によるPR

自社製品や地域産品等の販売でPRを行う。

■物品提供によるPR

来場者アンケート回答者へ配布するオリジナルノベルティ等の提供でPRを行う。

◇商談会へのご参加

12/5（金）午後より、別会場にて現地航空会社や関係機関等との商談会を予定しております。

協賛企画につきましては、別紙の「②協賛企画へのご参加に関する意向調査票」をご提出ください。

ぜひ協賛企画へご協力いただきますようお願い申し上げます。

前頁（P5）の協賛企画内容をご確認の上、ご意向を「②協賛企画申込書」へご記入ください。

【お申込み先】

「日本東北遊楽日2025 出展申込書受付」担当：金城（かねしろ）

E-mail/ support@daisuki-tohoku.jp

T E L : 080-1190-7262 受付時間/10：00～17：00※平日のみ

申込み〆切：2025年8月18日（月）

※お申込みは先着順となります。出展小間数に限りがございますので、
状況によっては早めに締切となる可能性もございますことをご了承ください。

東北観光推進機構への入会につきましては、下記リンクよりご案内申し上げます。

<https://www.tohokukanko.jp/business/member/index.html>

東北観光推進機構の会員メリット				
(年会費)			正会員 1口50,000円 (1口以上)	賛助会員 1口10,000円 (1口以上)
総会	議決権	総会において議決権を行使いただけます	○	—
情報	会員専用 ホームページ	各種マーケティングデータ 当機構が収集・分析した各種マーケティングデータ（正会員向け詳細版）がご覧いただけます	○	—
		海外市場情報 当機構が中国（上海）、ASEAN（バンコク）に設置しているプロモーションオフィスから、各市場の最新状況や現地旅行会社の動向等の情報がご覧いただけます	○	—
	メールマガジン	当機構の取組みや観光に関する最新状況、プレスリリース、セミナー開催等の情報が随時ご覧いただけます	○	○
	活動報告	活動報告「旅東北NEWS」（ホームページ掲載等）をお送りします	○	○
セールス・ プロモーション	旅行博・商談会等	東観推が主催または参加する旅行博・商談会やプロモーションにおいて、当機構と連携した出展やセールス等の機会を利用できます (対象となる旅行博・商談会や、内容・費用等については要相談)	○	—
	TOHOKU Fan Club (CRMシステム)	ファン向けの情報発信について、一部無料でご利用いただけます		
		・投稿（ファンへの情報発信） ・オファー（ファンが申込みもの、ファン限定の情報） ・アンケート（ファンが回答するもの）	3回まで無料 3回まで無料 有料	1回まで無料 1回まで無料 有料
セミナー ・研修等	セミナー	各種セミナーへ参加できます (正会員のみを対象としたものもございます)	○	△
	専門人材派遣 ・紹介	当機構職員を中心に、業務に精通した専門的な人材やセミナー講師の派遣・紹介を利用できます (内容、費用等については要相談)	○	—
	観光人材育成 「フェニックス塾」	会員は優待料金でご参加できます (会員10,000円、非会員30,000円)	○	○

※2023年4月現在の内容です。会員サービス内容は変更となる場合があります。

下記より入会申込書をダウンロードの上、ご記入いただき、下記住所まで郵送にてお送りください。

<https://www.tohokukanko.jp/asset/business/application-form.pdf>

【お申込み・お問合わせ先】

一般社団法人東北観光推進機構 総務渉外部

〒980-0811 仙台市青葉区一番町2-2-13 仙建ビル8階

TEL.022-721-1291 soumu@tohokutourism.jp

2024	■名 ■日 ■場 ■来場者数	称 時 所 者数	日本東北遊樂日2024 2024年12月7日（土）～8日（日）の2日間 華山1914文化創意産業園區（東2A～2D&中2館/果酒大樓） 95,765名		
2023	■名 ■日 ■場 ■来場者数	称 時 所 者数	日本東北遊樂日2023 Tohoku travels will continue 2023年12月9日（土）～10日（日）の2日間 華山1914文化創意産業園區（東2A～2D/4棟連結使用） 93,140名		
2022	■名 ■日 ■場 ■来場者数 ■参考動画	称 時 所 者数	日本東北遊樂日2022 手牵手，一起樂遊東北！ 2022年12月17日（土）～18日（日）の2日間 華山1914文化創意産業園區（西1号館+屋外スペース使用） 78,371名 https://www.youtube.com/watch?v=KTnJVlIXIQM		
2021	■名 ■日 ■場 ■来場者数	称 時 所 者数	日本東北遊樂日2021 同心防疫 日本東北FUN心遊 2022年3月5日（土）～6日（日）の2日間 花博公園 花海広場 75,610名		
2019	■名 ■日 ■場 ■来場者数	称 時 所 者数	日本東北遊樂日2019 Cross Culture TOHOKU & TAIWAN ①2019年11月16日（土）～17日（日）の2日間 ②2019年11月23日（土）～24日（日）の2日間 ①世界貿易センター3号館フロア ②高雄統一夢時代 夢想広場 ①132,715名②147,520名		
2018	■名 ■日 ■場 ■来場者数	称 時 所 者数	日本東北遊樂日2018 だいすき♡♡とうほく 2018年12月14日（金）～16日（日）の3日間 華山1914文化創意産業園區（東2A～2D/4棟連結使用） 134,997名		
2017	■名 ■日 ■場 ■来場者数	称 時 所 者数	日本東北遊樂日2017 だいすき♡♡とうほく 2017年12月8日（金）～10日（日）の3日間 華山1914文化創意産業園區（東2A～2D/4棟連結使用） 124,726名		
2016	■名 ■日 ■場 ■来場者数	称 時 所 者数	日本東北遊樂日2016 だいすき♡♡とうほく 2016年12月9日（金）～11日（日）の3日間 華山1914文化創意産業園區（東2A～2D/4棟連結使用） 115,000名		
2015	■名 ■日 ■場 ■来場者数	称 時 所 者数	日本東北遊樂日2016 だいすき♡♡とうほく 2015年12月4日（金）～6日（日）の3日間 華山1914文化創意産業園區（東2A～2D/4棟連結使用） 51,067名		
2014	■名 ■日 ■場 ■来場者数	称 時 所 者数	日本東北六縣感謝祭 2014年12月19日（金）～22日（月）の4日間 花博公園 争艶館 20,000名		